



Die Leistungen

Der „Förderverein der GGS Michaelschule Bonn-Weststadt e.V.“ hat sich zum Ziel gesetzt, gemeinsam mit der Schulleitung, dem Kollegium, der Schulpflegschaft und im Austausch mit der OGS der Michaelschule dafür zu sorgen, dass die **Michaelschule ein lebendiger Lernort ist.**

Der Förderverein unterstützt die Michaelschule deshalb **tätig und finanziell in vielen Bereichen.**

Beispiele:

Der Förderverein beschafft zusätzliche Arbeits- und Lernmittel: z. B. Materialien für alle Unterrichtsfächer, spezielle Bücher für den Sachkundeunterricht oder Förderkarteien.

Der Förderverein trägt dazu bei, dass die Schulhöfe weiter gestaltet und mit neuen kleineren und größeren Spielgeräten ausgestattet werden.

Der Förderverein unterstützt bedürftige Schüler und Schülerinnen bei Schulfahrten und Ausflügen finanziell.



Die Mitgliedschaft

Werden Sie Mitglied!

Nur durch Ihre Mithilfe kann der Förderverein seiner Aufgabe gerecht werden.

In Zeiten knapper öffentlicher Fördermittel ist die **aktive Unterstützung aller Eltern für die Kinder und Lehrer*innen besonders wichtig.**

Nur mit Ihrer Hilfe können z. B. zusätzliche Unterrichtsmaterialien schnell beschafft werden.

Der **Mitgliedsbeitrag beträgt mindestens 20 Euro pro Jahr.**

Wenn Sie mögen, legen Sie Ihren Jahresbeitrag nach Belieben höher fest.

Auch **über einzelne Spenden freuen wir uns.** Alle Vereinsbeiträge sind steuerabzugsfähig .

Für **Fragen und Anregungen** steht Ihnen das Team des Fördervereins gerne zur Verfügung.



Mitgliedschaft/ Beitrittserklärung

Name, Vorname des Mitglieds

Straße, Hausnummer:

Postleitzahl, Wohnort:

Name, Vorname des Kindes:

Zurzeit/dennächst besuchte Klasse:

E-Mail:

Telefon:

Hiermit erkläre ich meinen Beitritt zum „Förderverein der GGS Michaelschule Bonn-Weststadt e.V.“

Für die Mitgliedschaft gilt die jeweils aktuelle Fassung der Satzung des Vereins. Diese wurde mir ausgehändigt.

Hinweis: Für Mitglieder, die ein oder mehrere Kinder an der Michaelschule Bonn-Weststadt eingeschult haben, endet die Mitgliedschaft, ohne dass es einer Kündigung bedarf, zum Schluss des Geschäftsjahres, in dem das jüngste eingeschulte Kind auf eine weiterführende Schule kommt (Auszug aus der Satzung § 3 Nr.3)

Ich werde einen Schuljahres-Beitrag von Euro (in Worten.....) zahlen (Mindestbeitrag 20,00 Euro).

An den

Förderverein der
GGG Michaelschule
Bonn-Weststadt e.V.
Rheinbacher Straße 7
53115 Bonn

.....
Ort, Datum

.....
Unterschrift

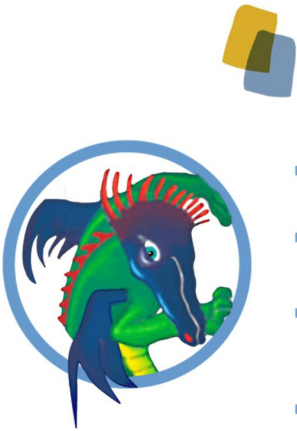

Michaelschule
Gemeinschaftsgrundschule der Stadt Bonn

**Förderverein
der GGS Michaelschule
Bonn-Weststadt e.V.**
Rheinbacher Straße 7
53115 Bonn - VR 6749 AG Bonn

Bankverbindung:
Volksbank Köln Bonn eG
IBAN: DE87 3806 0186 2013 7680 16

Ansprechpartner*innen:
Marion Schacks (1. Vorsitzende)
Julia Deike (stellv. Vorsitzende)
KatrIn Zimmermann (stellv. Vorsitz.)
Sebastian Himstedt (erw. Vorstand)
Melanie Daerr (Kassenwartin)



Katrin, Marion, Melanie, Sebastian, Julia

Kontakt:
elternverein@michaelschule-bonn.de
Marion Schacks: 0177-3060945

**Förderverein
der
GGS Michaelschule
Bonn-Weststadt e.V.**

stellt sich vor:

SEPA-Lastschrift-Mandat (verpflichtend, auch bei Kontoänderung während der Mitgliedschaft notwendig)
Gläubiger-ID: DE48ZZZ00001075126 Mandatsreferenz wird gesondert mitgeteilt

Ich ermächtige den „Förderverein der GGS Michaelschule Bonn-Weststadt e.V.“, Zahlungen von meinem Konto mittels Lastschrift einzuziehen. Zugleich weise ich mein Kreditinstitut an, die vom „Förderverein der GGS Michaelschule Bonn-Weststadt e.V.“ für mein Bankkonto eingereichten Abbuchungen per SEPA-Lastschrift auszuführen bzw. einzulösen.

Hinweis: Ich kann innerhalb von acht Wochen, beginnend mit dem Belastungsdatum, die Erstattung des belasteten Betrages verlangen. Es gelten dabei die mit meinem Kreditinstitut vereinbarten Bedingungen.

Name, Vorname Kontoinhaber:

Anschrift:

Kreditinstitut:

IBAN: DE _____

.....
Ort, Datum

.....
Unterschrift